

Regimul juridic al ajutoarelor sociale și de încălzire

Îndrumător:
conf. univ. dr. ing. Laura BOURIAUD

Absolvent:
Vasilică Liviu

1. INTRODUCERE

- Legislația actuală prevede acordarea unui ajutor social pentru a putea atenua diferențele sociale și pentru a îmbunătăți modul de trai a acelor gospodării în care venitul mediu brut pe membru de familie este mai mic decât salariul minim pe economie
- Modalitatea de acordare, respectiv în bani, face ca eficiența programului să fie scăzută.
- În cadrul localității S din județul Iași, există suprafețe de pădure care ar putea servi pentru acoperirea necesarului de lemn de foc pentru comunitățile locale.

2. SCOPUL ȘI OBIECTIVELE CERCETĂRII

Scopul lucrării: de a identifica regimul juridic al ajutoarelor sociale și de a analiza posibilitatea de introducere a unei modalități diferite de subvenționare, reprezentată de acordarea unei cantități de masă lemnoasă pentru fiecare familie.

Obiective:

- O1:** Identificarea reglementărilor existente care fac referire la ajutoarele de încălzire.
- O2:** Analiza ajutoarelor sociale acordate în anii anteriori de către primărie
- O3:** Identificarea recomandărilor necesare pentru îmbunătățirea sistemului de acordare a ajutoarelor de încălzire.

3. Material

- Informații cu privire la ajutoarele sociale și de încălzire acordate în perioada 2011 – 2015 de către primăria comunei S.
- Reglementări existente → 35 de acte normative prin care se reglementează cele două programe.

12	NR.	TITULAR	CNP	ADRESA	NR.	NR.	VENIT	CUANTUM LUNAR AL		SUMA TOTALA DE	
13	CRT.				DISPOZITIE	MEMBRI	LUNAR/	AJUTORULUI STABILIT	NR.LUNI	PLATA	
14					PRIMAR	IN	MEBRU	PRIN DISPOZITIA			
15						FAMILIE	FAMILIE	PRIMARULUI			
16								Buget de stat	Buget local	Buget de sta	Buget local
17	1					2	0	54	0	5	270
18	2					5	25	54	0	5	270
19	3					4	217	44	0	5	220
20	4					3	38	54	0	5	270
21	5					1	468	26	0	5	130
22	6					3	428	26	0	5	130
23	7					4	215	44	0	5	220
24	8					4	215	44	0	5	220
25	9					3	14	54	0	5	270
26	10					2	43	54	0	5	270
27	11					6	28	54	0	5	270
28	12					4	61	54	0	5	270
29	13					4	123	54	0	5	270



4. Rezultate

4.1. Identificarea reglementărilor existente – ajutor social

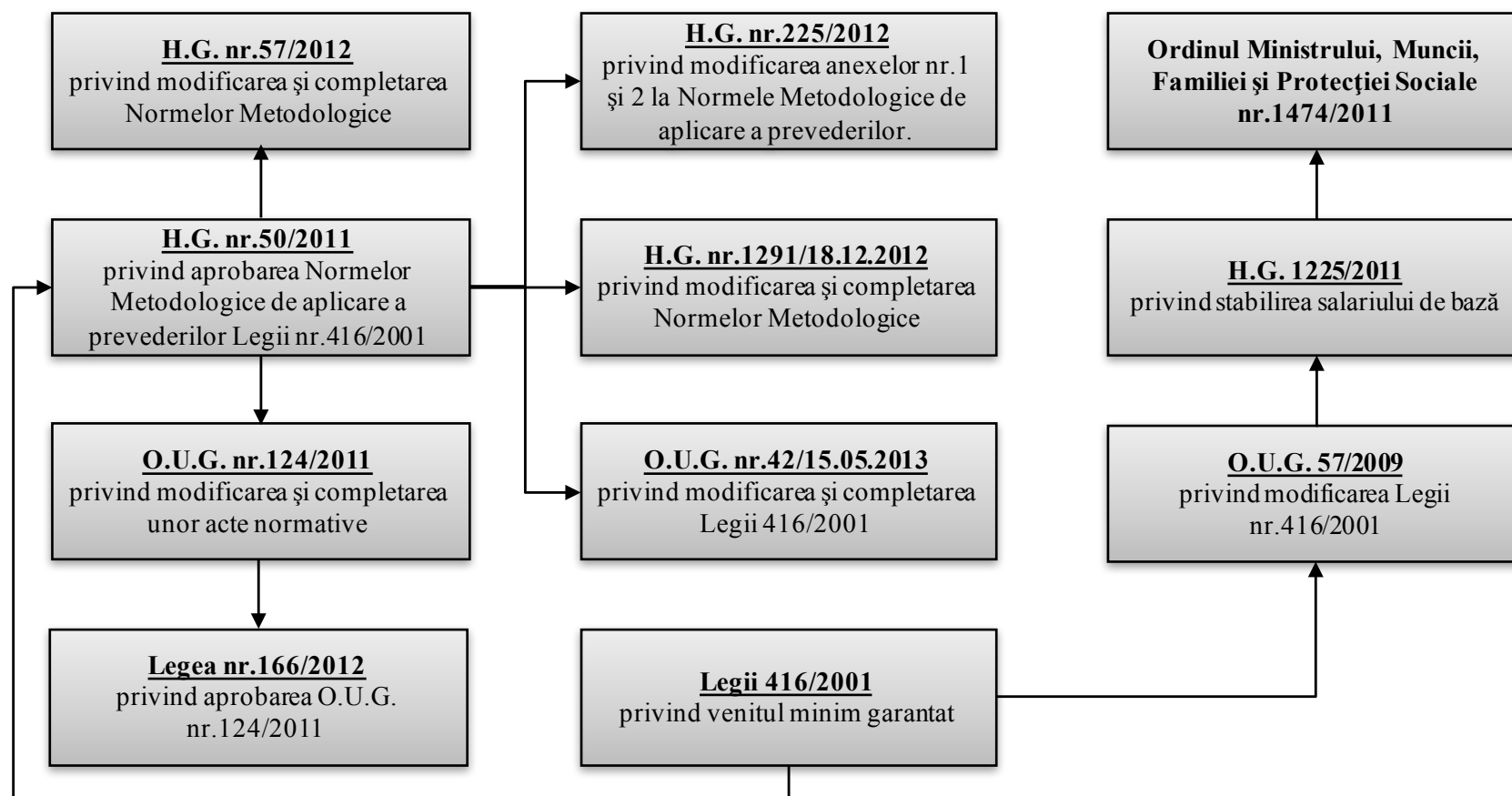

3. METODOLOGIE

4.2. Identificarea reglementărilor existente ajutor de încălzire

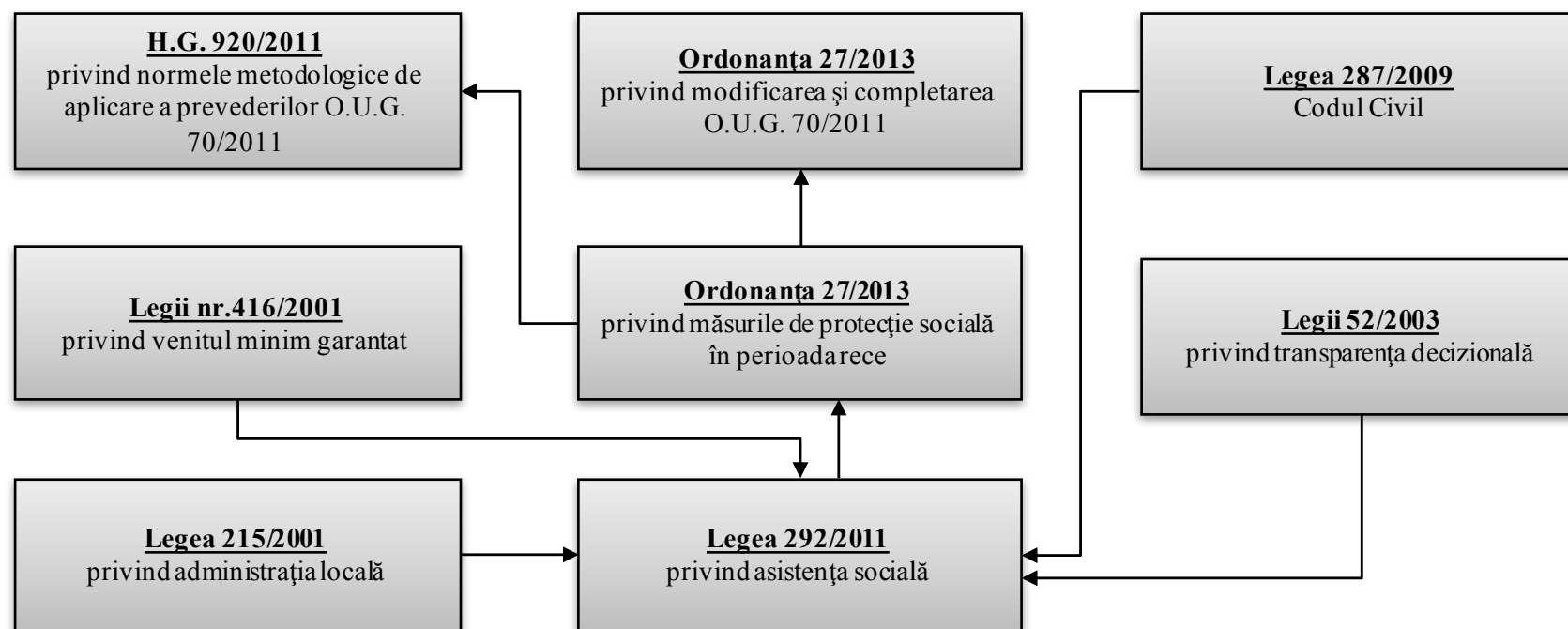

4. REZULTATE

4.3. Analiza ajutoarelor sociale și de încălzire acordate în perioada 2011 – 2015

- la nivelul anului 2016 sunt înregistrați un număr de 4260 de locuitori, din care aproximativ 500 sunt plecați în străinătate pentru a munci

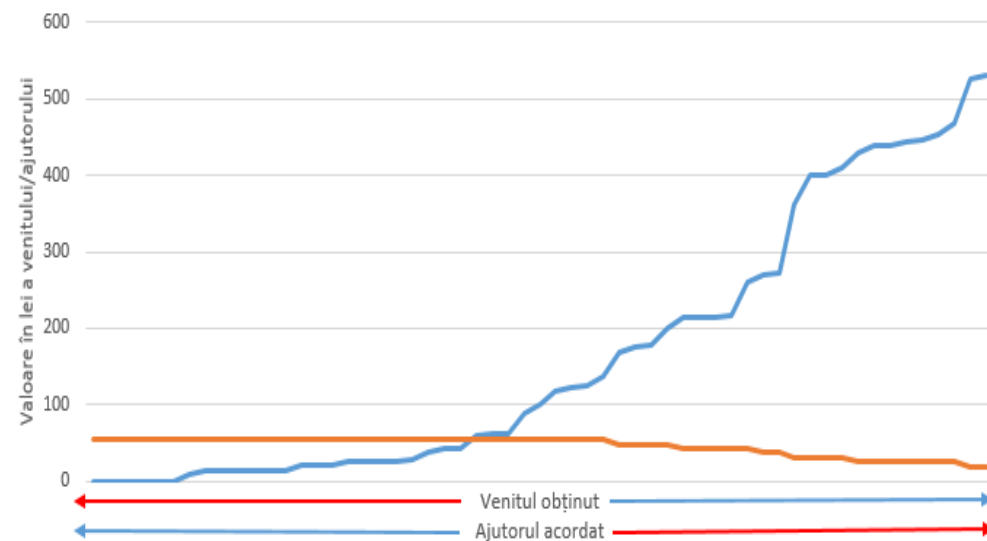
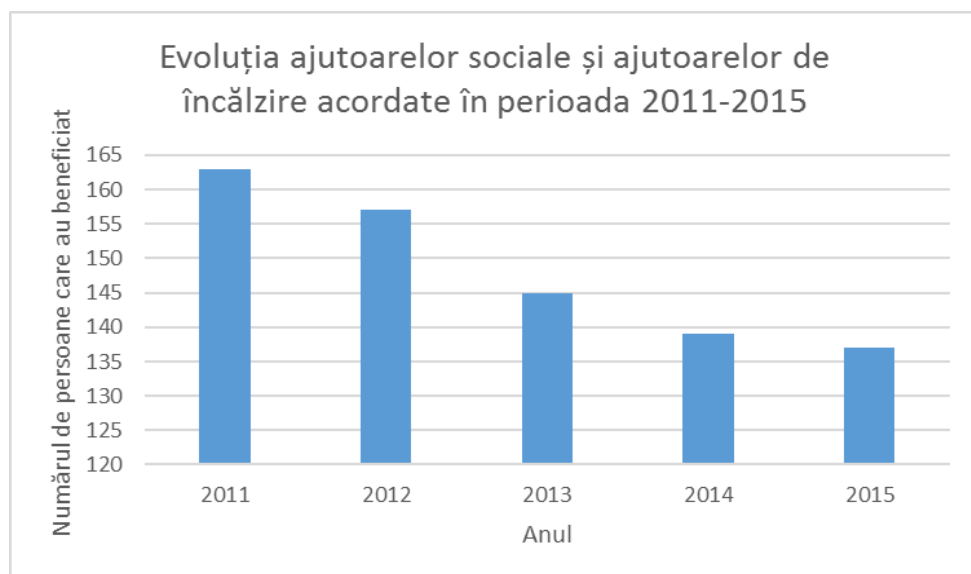

4. REZULTATE

4.4. Soluții alternative bazate pe resursa forestieră locală

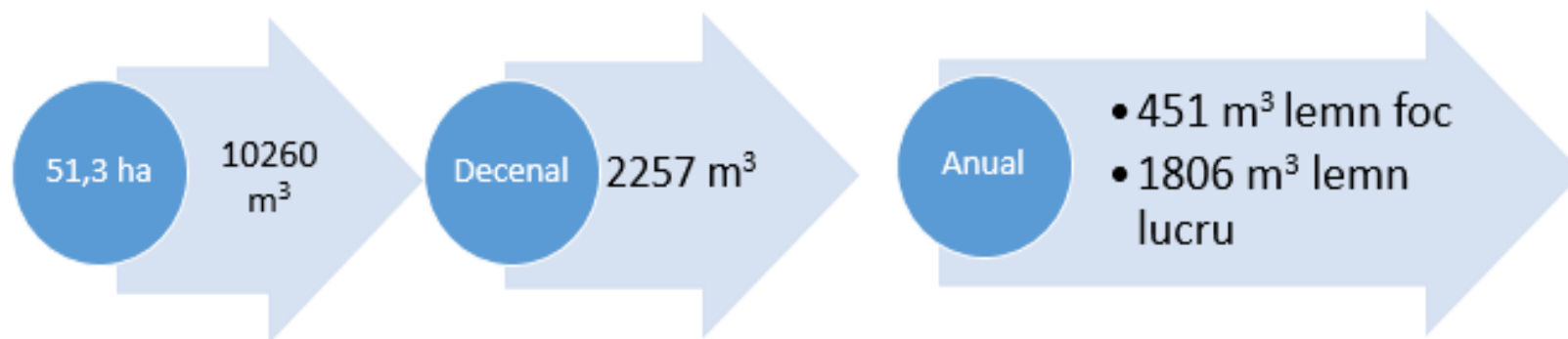

5. CONCLUZII ȘI RECOMANDĂRI

1. Statul reglementează prin legislația existentă acordarea de compensații în bani pentru a putea asigura condiții de trai. Persoanele defavorizate trebuie să se prezinte la primărie cu mai multe acte care atestă situația lor.
2. Pentru prima modalitate de ajutor persoana trebuie să presteze un anumit număr de ore în activități necesare în comună și la o perioadă de 6 luni aceștia trebuie să facă din nou dosarul și să arate că au dorit să se angajeze, dar nu au avut unde.
3. Pentru ajutorul social sunt 11 acte normative care indică modul de lucru pentru cei care lucrează în primărie și pentru cei care depun dosarul de ajutor social.
4. Pentru cea de-a doua categorie de ajutor, sunt în total 8 acte normative care reglementează modul de acordare.
5. Această primărie deține și o suprafață de 51,3 ha de pădure, care asigură o cantitate de 450 de metri cubi de lemn de foc.

5. CONCLUZII ȘI RECOMANDĂRI

1. Acordarea unei cantități de masă lemnoasă în loc de bani → ar beneficia 75 de familii – față de cele 135 care beneficiază în prezent, dar care nu își acoperă întregul necesar de lemne de foc din ajutor.
2. Ar putea fi asigurată o calificare a persoanelor care beneficiază de ajutor social pentru a putea lucra în pădure ca și fasonatori / lucrători forestieri.
3. Ajutor de încălzire → impact social mai mare prin acordarea directă a unei cantități de masă lemnoasă
4. Ținând cont de posibilitatea pădurii, s-ar putea subvenționa (ajuta) până la 75 de familii care nu își permit să achiziționeze masă lemnoasă pentru sezonul rece.